

Cuenta Pública Gestión 2019

Colegio Paideia



Copahue #201

Puerto Montt, Chile

Unidad Técnico Pedagógica

- Resultados Académicos 2019
- Evaluaciones de Agencia de Calidad
- Jornadas de Trabajo Docente año 2020
- Jornadas de Capacitación a Docentes

Resultados Académicos 2019

Matrícula Básica y Media 2019

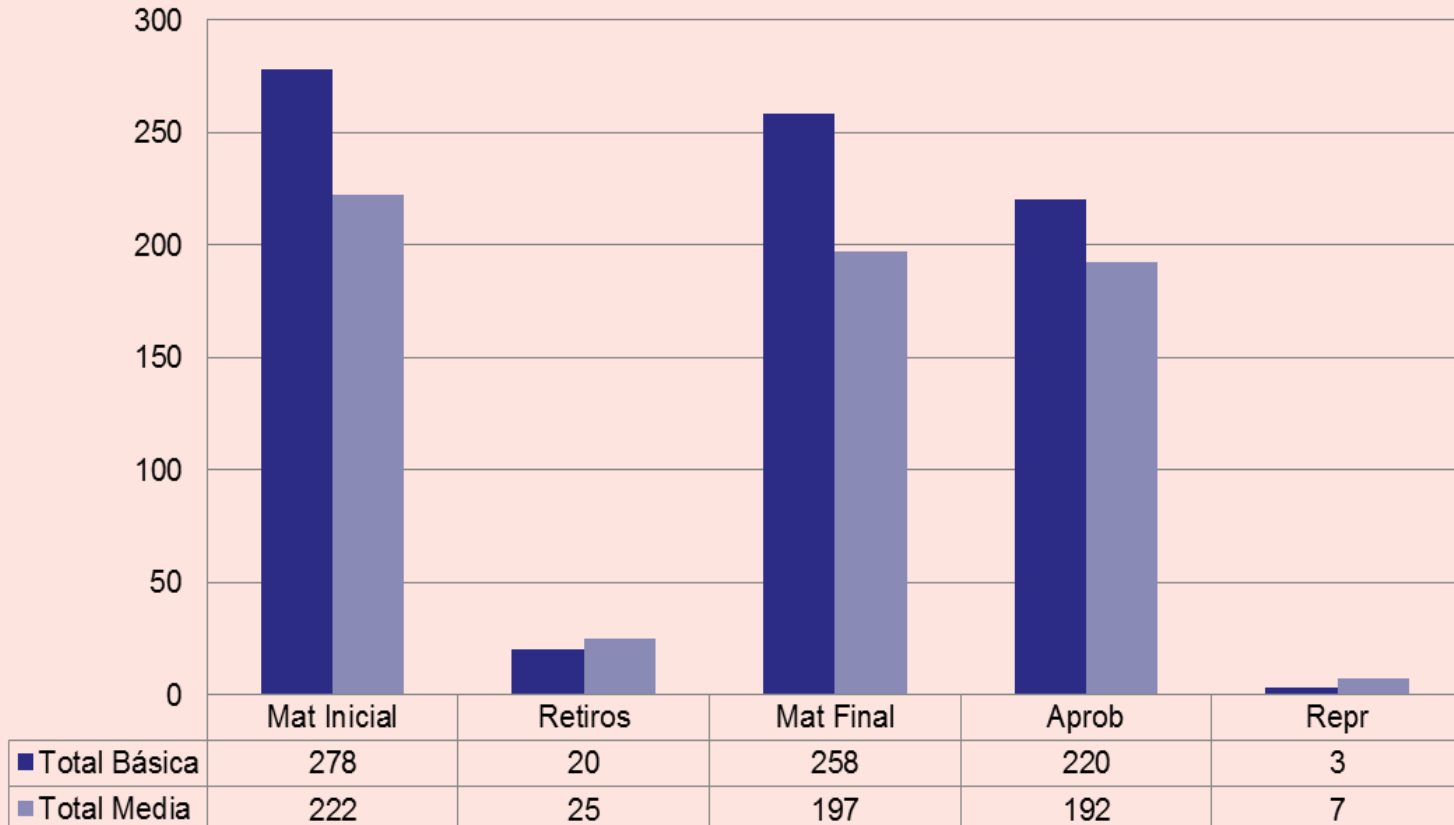

Matrícula Final y Retiros 2010 - 2019

Matrícula Final y Retiros 2010-2019

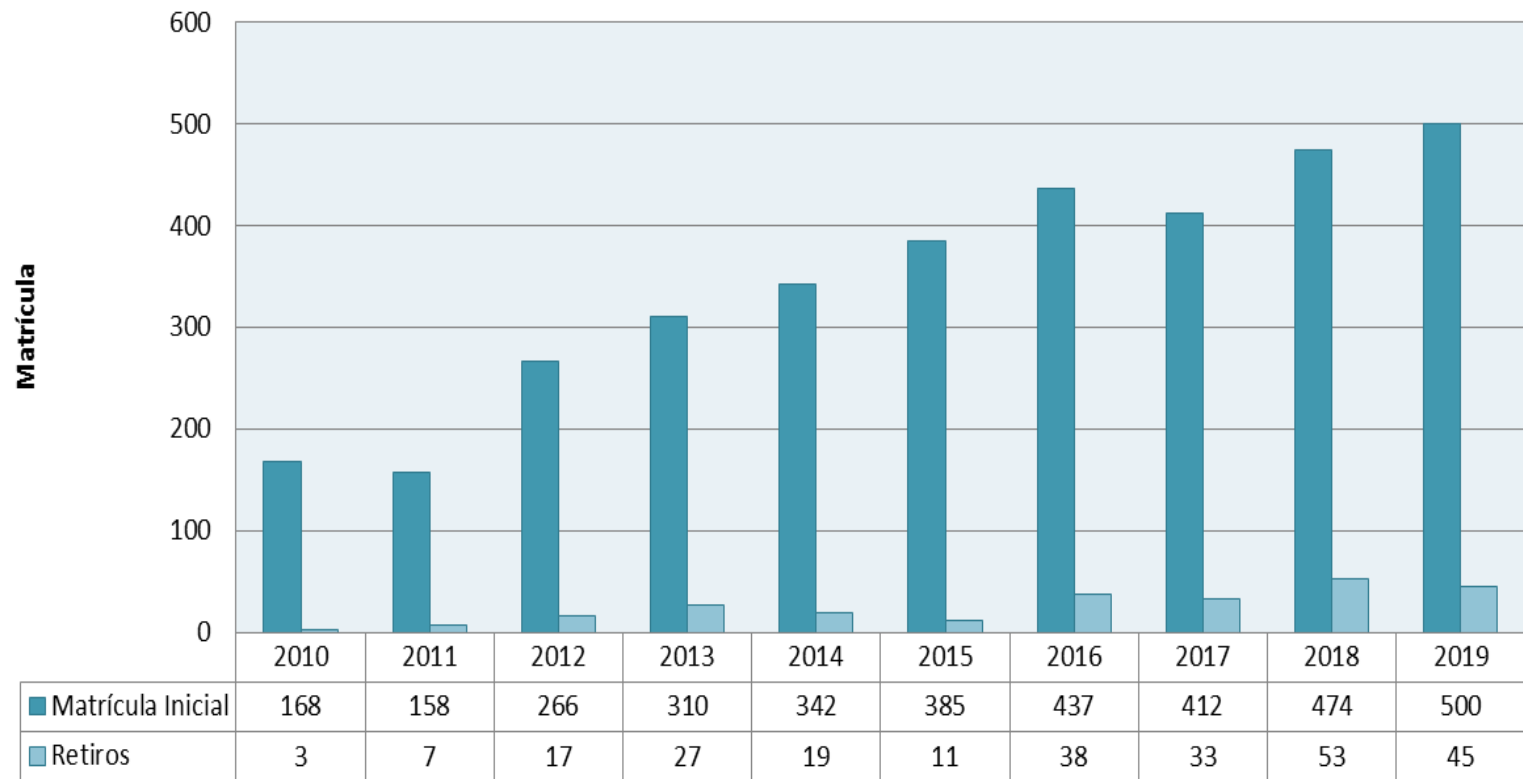

Reprobación 2019

	Aprobados	Reprobados
Total Colegio	412	10
Total Básica	220	3
Total Media	192	7

Porcentaje de Reprobación 2010 - 2019

% Reprobación Básica y Media

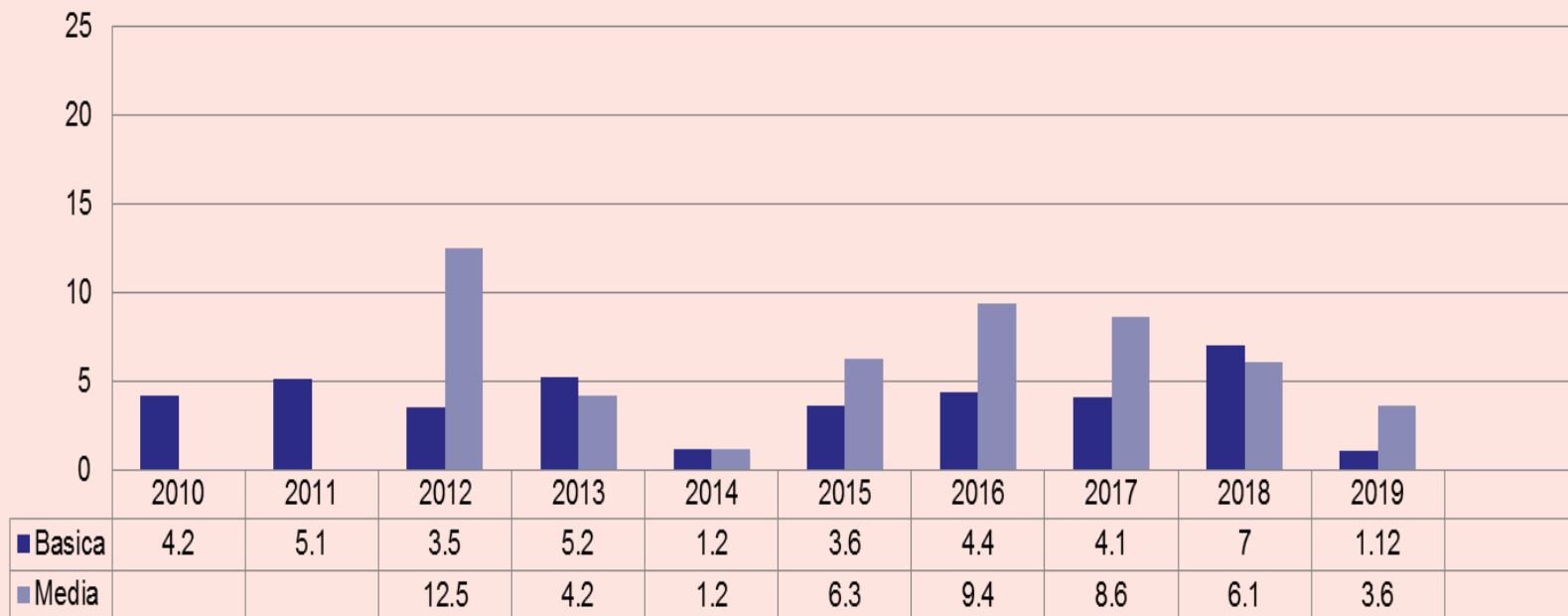







Promedios de Calificaciones y Asistencia (%)

NIVEL	PROMEDIO DE CALIFICACIONES	PROMEDIO DE ASISTENCIA %
E. BÁSICA	5.8	92 %
E. MEDIA	5.7	89 %

Resultados SIMCE 2018

Categoría de Desempeño vigente				
Educación básica	Insuficiente	Medio bajo	Medio	Alto
Educación media	Insuficiente	Medio bajo	Medio	Alto

Indicadores de Desarrollo Personal y Social	4° Básico		6° Básico		II Medio	
	Puntaje	Comparación GSE	Puntaje	Comparación GSE	Puntaje	Comparación GSE
 Autoestima académica y motivación escolar	70	Más bajo	70	Similar	72	Similar
 Clima de convivencia escolar	72	Más bajo	70	Más bajo	75	Similar
 Participación y formación ciudadana	72	Más bajo	69	Más bajo	74	Similar
 Hábitos de vida saludable	66	Similar	58	Más bajo	60	Más bajo

Simce	Puntaje	Comparación GSE	Puntaje	Comparación GSE	Puntaje	Comparación GSE
 Lectura	259	Más bajo	278	Más alto	264	Similar
 Matemática	227	Más bajo	274	Similar	272	Más bajo
 Ciencias Naturales	No aplica	No aplica	268	Similar	259	Similar

Frecuencia de puntajes PSU 2019

	Frecuencia de Puntajes por Cada Rango de Puntajes por Asignatura				
Rangos de Puntaje	Lenguaje	Matemática	Historia	Ciencias	Promedio
150-199	0	0	0	0	0
200-249	0	0	0	0	0
250-299	0	1	0	0	0
300-349	0	0	1	1	0
350-399	0	3	1	0	2
400-449	4	4	0	2	3
450-499	6	7	4	4	6
500-549	5	4	0	3	8
550-599	3	1	2	0	1
600-649	2	0	1	0	0
650-699	0	0	0	0	0
700-749	0	0	0	0	0
750-799	0	0	0	0	0
800-850	0	0	0	0	0

Gráfico Frecuencia de Puntajes PSU 2019

Frecuencia de Puntajes PSU 2019

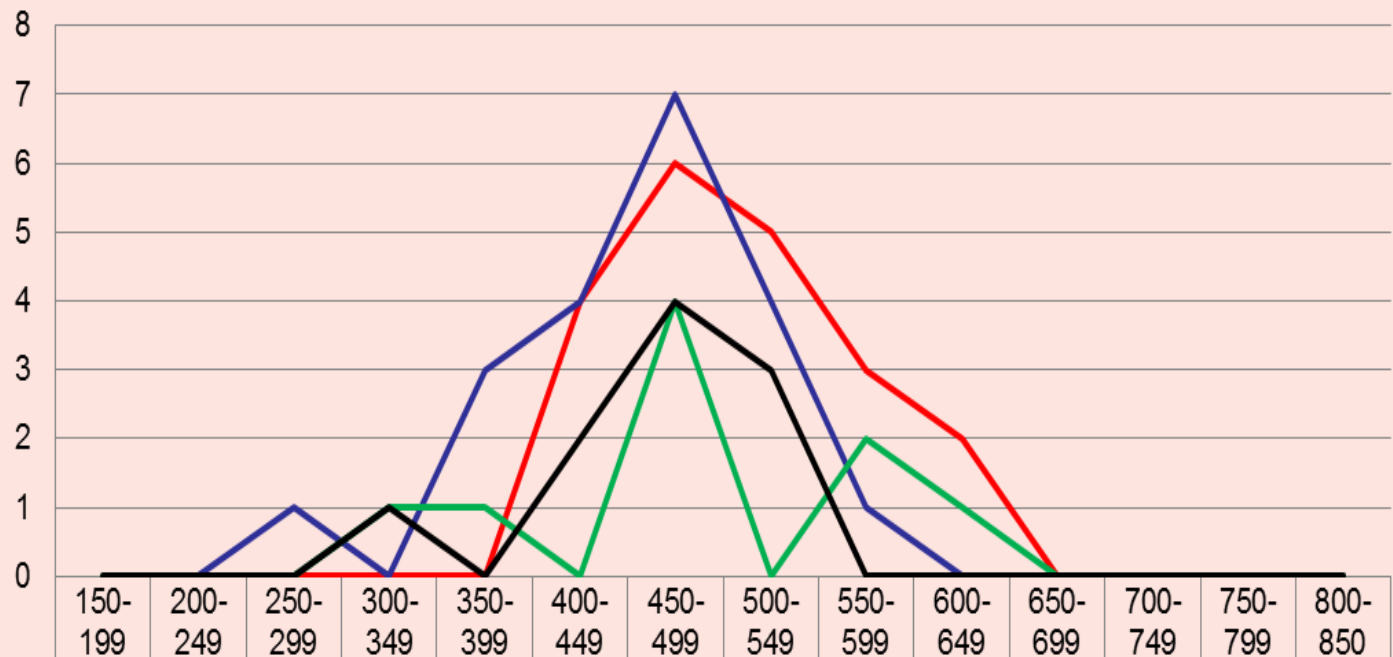

— Lenguaje	0	0	0	0	0	4	6	5	3	2	0	0	0	0
— Matemática	0	0	1	0	3	4	7	4	1	0	0	0	0	0
— Historia	0	0	0	1	1	0	4	0	2	1	0	0	0	0
— Ciencias	0	0	0	1	0	2	4	3	0	0	0	0	0	0

Frecuencia de Promedios Puntaje PSU 2019

Frecuencia de Promedios Puntaje PSU 2019

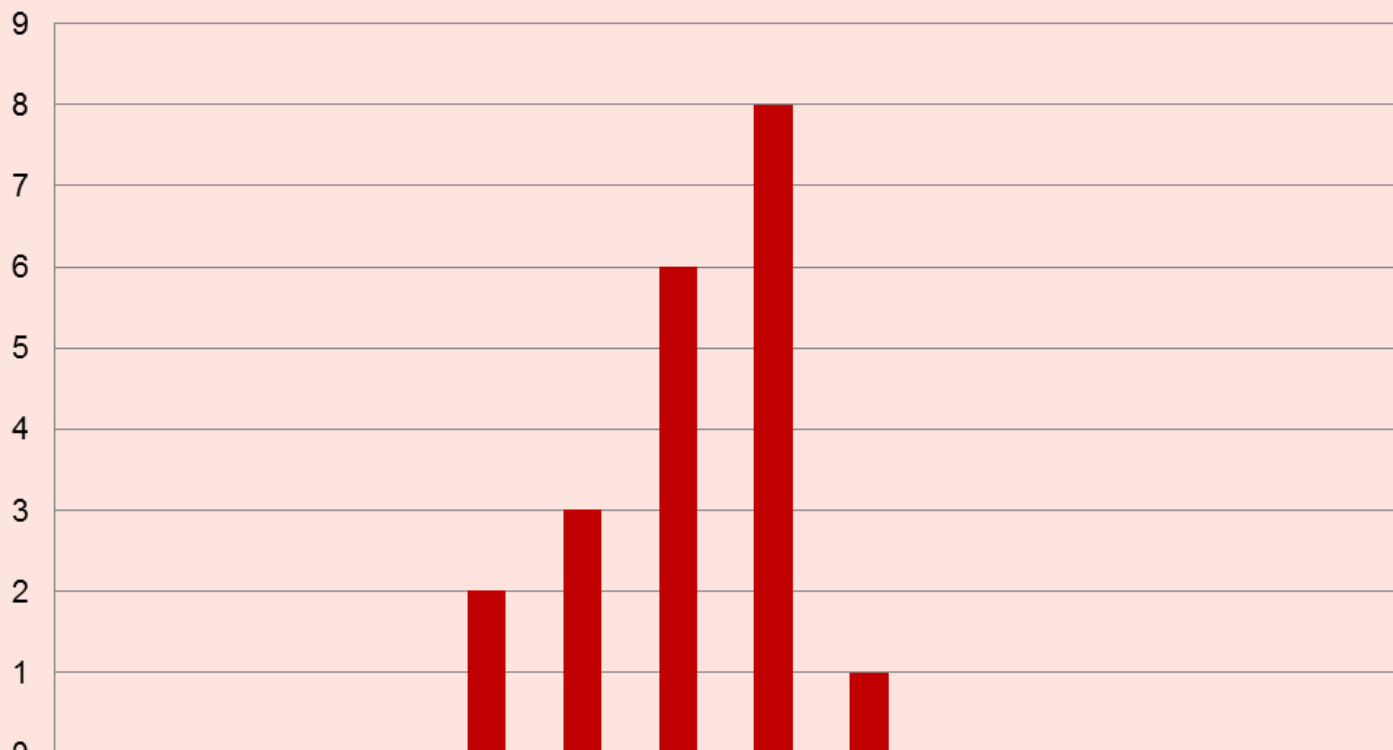

	150-199	200-249	250-299	300-349	350-399	400-449	450-499	500-549	550-599	600-649	650-699	700-749	750-799	800-850
■ Promedio	0	0	0	0	2	3	6	8	1	0	0	0	0	0

Evaluación Progresiva

- Se aplicaron evaluaciones progresivas en Lenguaje (segundo básico) y Matemática (séptimo básico)
- Evaluación formativa organizada por la Agencia de Calidad

Jornadas de Trabajo y Reflexión Docente

- Jornada de Trabajo del Nuevo Decreto de Evaluación (Decreto 67)-Junio-Julio
- Jornada de Trabajo para socializar las nuevas bases curriculares de tercero y cuarto medio.

Jornadas de Capacitación Docente

- Capacitación en DUA
- Capacitación en Resultados de Aprendizaje
- Capacitación en Evaluación – Decreto 67
- Talleres de Planificación Modelo 2020
- Jornadas de difusión entre los docentes y estudiantes del nuevo currículum para III y IV medio.

Gestión en Convivencia

Autoestima y motivación escolar:

- Reconocimiento de las respuestas que dan estudiantes en forma positiva, ya sean correctas o erróneas dentro de clases.
- Reconocimiento a los estudiantes por sus logros académicos y valóricos.
- Reconocimiento a los estudiantes que participan en talleres deportivos y sus logros en instancias competitivas.
- Realización de adecuaciones curriculares a alumnos con necesidades educativas especiales.
- Promoción del trabajo en equipo, del trabajo colaborativo y del liderazgo positivo.
- Talleres de técnicas de estudio.
- Talleres de orientación vocacional.
- Visitas a ferias universitarias.
- Talleres motivacionales y de manejo de la ansiedad.
- Reflexión, en Orientación, a la superación personal y académica.

Gestión en Convivencia

Clima de Convivencia Escolar:

- Consejos de curso donde se analiza semanalmente el rendimiento y comportamiento del curso.
- Derivaciones a Convivencia Escolar, Orientación, Dupla psicosocial a alumnos que lo requieren.
- Conversaciones con alumnos y reflexiones sobre su comportamiento.
- Participación en talleres a cargo de Orientación y Psicóloga, con temáticas de convivencia escolar y bullying.
- Entrevista con los alumnos involucrados.
- Derivación a la encargada de Convivencia Escolar.

Gestión en Convivencia

Clima de Convivencia Escolar:

- Conversación con el Inspector General en algunas situaciones
- Citación de apoderados
- Promover el respetar las normas del colegios.
- Promoción a la disciplina formativa.
- Celebración del día de la Paz y No violencia.
- Taller resolución pacífica de conflictos.
- Desarrollo de los valores como la responsabilidad, autocuidado, diversidad, la empatía, el respeto y amor al prójimo.
- Realización de actividades que fomenten la participación de la Comunidad Educativa, a cargo de directivas de cada curso y de los grupos de estudiantes y apoderados que integran los talleres extraprogramáticos.

Plan de Formación Ciudadana

Participación y Formación Ciudadana:

- Votación en las elecciones Centro General de Alumnos.
- Integración de los siguientes ejes temáticos en las asignaturas de Ciencias Sociales y Filosofía: Ciudadanía, democracia, derechos humanos, constitución política, ética y valores, sustentabilidad ambiental, participación política y escolar.
- Fomento y motivación de la participación en directivas de curso.
- Realización de talleres de Formación Ciudadana como parte de la Jornada Escolar Completa para fomentar la conciencia crítica e informada.
- Desarrollo del patriotismo e identidad nacional a través de la realización de actos conmemorativos de fechas importantes que hayan marcado el acontecer del país y/o la ciudad.
- Talleres para trabajar el concepto de Ciudadanía global activa.
- Realización de campañas de reciclaje al interior del establecimiento a través de afiches informativos y confección de plantaciones para las salas con material reciclado.

Plan de Vida Saludable

Hábitos de Vida Saludable:

- Campaña de concientización respecto al consumo de agua.
- Talleres extraprogramáticos: Fútbol, Danza urbana, Arteterapia, Scout, Atletismo.
- Socialización de actividades deportivas organizadas por diferentes agentes comunitarios.
- En la asignatura de Educación Física se tratan temas como: Alimentación saludable, higiene, disciplina y motivación deportiva, juegos recreativos, entre otros.
- Reflexión y orientación respecto al impacto y consecuencias del consumo de drogas y alcohol a través del programa SENDA.
- Promoción de la rutina de la higiene personal y la limpieza de su entorno.
- Se trabaja un valor mensual, realizándose reflexiones en conjunto, usando material de apoyo a cargo de Orientadora.
- Participación de los talleres deportivos en instancias competitivas.

Orientación

Apoyo al hogar:

- Citación y entrevistas personales con los apoderados y alumnos ya sea por situaciones de bajo rendimiento académico o por problemas conductuales.
- Citación a apoderados de los alumnos con dificultades en el aprendizaje.
- Realización de apoyo pedagógico o reforzamiento a alumnos.
- Aplicación de evaluación diferenciada cuando sea necesario.
- Orientación a padres y apoderados respecto a procedimientos internos para el abordaje de diversas situaciones.
- Instancia grupal de apoyo y orientación a padres de jóvenes con dificultades conductuales (Escuela para padres).

Gestión de Recursos

Ingresos del Establecimiento:

- 70% Subvención del Estado
- 30% Aporte Apoderados

Egresos del Establecimiento:

- 72% Remuneraciones del personal
- 28% Gastos operacionales:
 - 5% mantención y remodelación de infraestructura
 - 10% gastos operacionales
 - 13% arriendo

Gestión de Recursos

Mantenimiento y remodelación de infraestructura

- Biblioteca: se inicia remodelación completa de la biblioteca.
- Mantenimiento del ascensor.
- Cambio de gomas antideslizantes de escaleras.
- Pintura de suelos de pasillos, hall de entrada y salas.
- Cambio de vidrios
- Cambio de puertas de salas
- Reparación de herramientas tecnológicas para el aula.